

Légende :

- contre cloisons
- cloisons 98/48
- cloisons 120/70
- cloisons isotherme 80
- isolation thermique extérieure
- doublage acoustique
- doublage thermo-acoustique

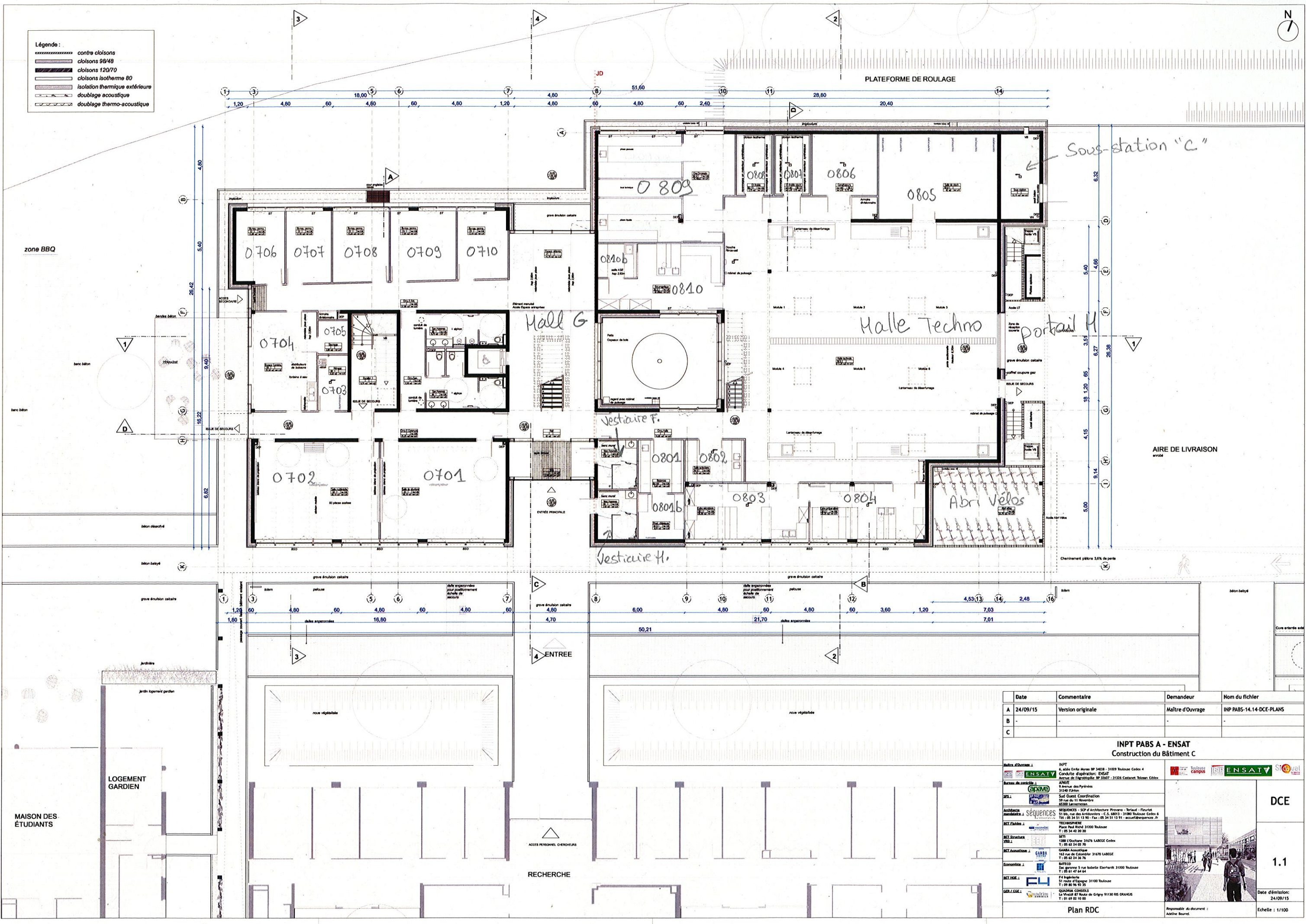

Date	Commentaire	Demandeur	Nom du fichier
A 24/09/15	Version originale	Maitre d'Ouvrage	INP PABS-14.14-DCE-PLANS
B -	-	-	-
C -	-	-	-

INPT PABS A - ENSAT	
Construction du Bâtiment C	
Maitre d'ouvrage :	INPT 6, allée Emile Morel BP 34018 - 31029 Toulouse Cedex 4
Bureau de contrôle :	ANPE 4 Avenue des Pyrénées 31040 Cléon
SPSL :	Sud Ouest Coordination 39 rue de l'Industrie 63300 Lempdes
Architecte :	SEQUENCES - SCP d'Architecture Provençale - Bernard - Florent 31 bis, rue des Ardennoises - C.S. 48011 - 31000 Toulouse Cedex 6 Tél : 05 34 51 13 90 - Fax : 05 34 51 13 91 - accueil@sequences.fr
BCE/études :	TECHNOLOGIE Place Paul Riché 31000 Toulouse T : 05 34 42 30 20
BCE/Structure :	SETI 1288 L'Occitane 31470 LABEGE Cedex T : 05 62 24 02 70
BCE/Acoustique :	GAMBA Acoustique 143 rue de Colombar 31470 LABEGE T : 05 61 47 64 64
Economiste :	BATECO Zac générale 5 rue Gabriel Estienne 31000 Toulouse T : 05 61 47 64 64
BCE/MEP :	F4 Ingénierie 51 rue de l'Équipe 31000 Toulouse T : 09 80 76 72 35
GER / GCE :	QUADRUP CONSOLES La Vallée 27 route de Grigny 91130 R5 ORANGE T : 01 69 02 10 00

DCE		1.1
Date d'émission : 24/09/15		Echelle : 1/100

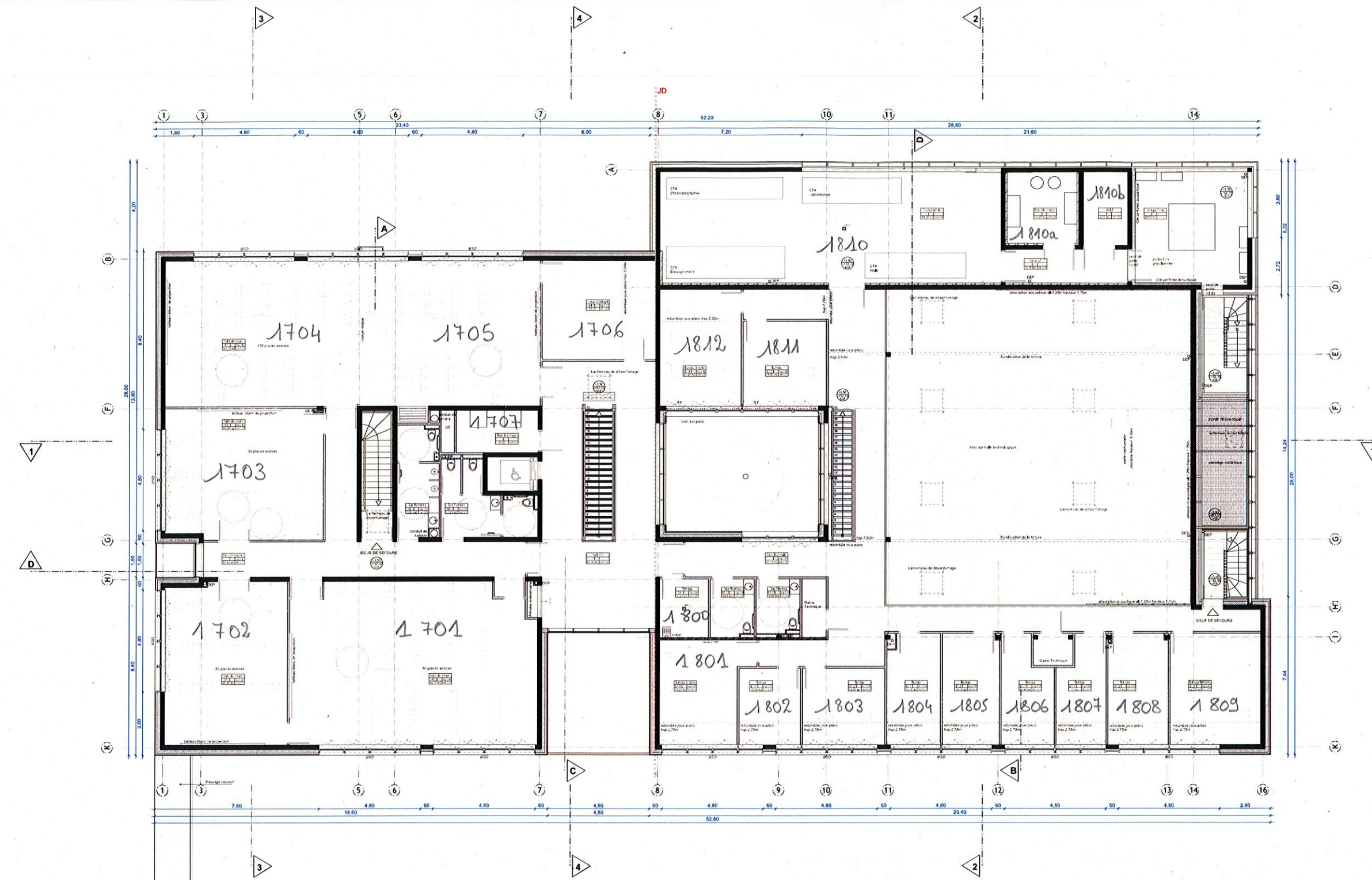

Légende :

- contre cloisons
- cloisons 98/48
- cloisons 120/70
- cloisons isotherm 80
- isolation thermique extérieure
- doublage acoustique
- doublage thermo-acoustique

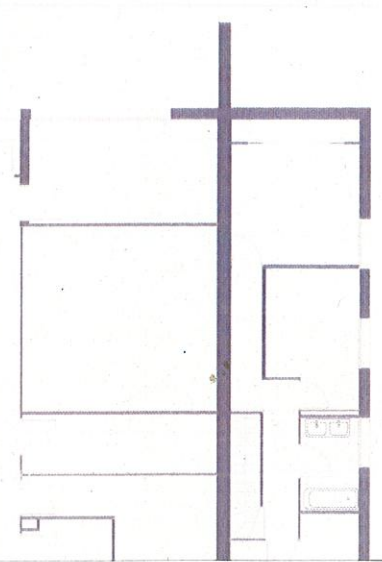

Date	Commentaire	Demandeur	Nom du fichier
A 24/09/15	Version originale	Maitre d'Ouvrage	INP PABS-14.14-DCE-PLANS
B -	-	-	-
C	-	-	-

INPT PABS A - ENSAT Construction du Bâtiment C			
Maitre d'Ouvrage :	INPT 4, allée Emile Murel BP 34038 - 31029 Toulouse Cedex 4		
Bureau de contrôle :	APAVE 8 Avenue des Pyrénées 31240 Lignon		
SEI :	Sud Ouest Coordination 19 rue du 11 Novembre 63000 Lempdes		
Architecte mandataire :	SEQUENCES - SCF d'Architecture Provençal - Toulon - Florus 31 bis, rue des Ambassadeurs - C.S. 40013 - 31000 Toulouse Cedex 4 Tel : 05 34 33 13 50 - Fax : 05 34 33 33 99 - accueil@sequences.fr		
REI (Indépendant) :	TECHNIPIERE Place Paul Ricaud 31200 Toulouse T : 05 34 42 20 20		
REI Structure :	SETE 1288 L'Occiane 31476 LABEGE Cedex T : 05 62 24 34 76		
REI Acoustique :	GANSA Acoustique 163 rue de Colomier 31470 LABEGE T : 05 61 47 64 64		
Economiste :	BATECO Zac Impasse 5 rue Imballier Eder-ard 31200 Toulouse T : 05 61 47 64 64		
REI HQE :	F4 Ingénierie 31 route d'Espagne 31100 Toulouse T : 01 80 56 92 35		
GER / CGE :	QUADRE CONCRETS La Visale 87 Avenue de Grigny 91130 RIV DRANGIS T : 01 69 02 10 00		

DCE	
2.1	

Plan R+1	Date d'émission: 24/09/15
Responsable du document: Alinee Boaret	Echelle : 1/100